



***Incontro Comune di Castel Bolognese***

***Attività di manutenzione straordinaria  
legata all'emergenza alluvionale***

***Operations Idrico – Area Ravenna – Reti Idriche***

***03/10/2023***



# DATI ASSET CASTELBOLOGNESE

| Somma di LUNM      |         |          |                  | TIPORENORM <div></div> |                |              |               |             |              |                    |
|--------------------|---------|----------|------------------|------------------------|----------------|--------------|---------------|-------------|--------------|--------------------|
|                    |         |          |                  | RETE BIANCA A          | RETE BIANCA IN | RETE MISTA A | RETE MISTA IN | RETE NERA A | RETE NERA IN |                    |
| SOT                | GESTORE | ATO_CODE | CITY_NAME        | GRAVITA'               | PRESSIONE      | GRAVITA'     | PRESSIONE     | GRAVITA'    | PRESSIONE    | Totale complessivo |
| 2180               | HERA    | ATO7     | CASTEL BOLOGNESE | 11.452                 | 5              | 26.552       | 1.000         | 7.696       | 3.993        | 50.698             |
| Totale complessivo |         |          |                  | 11.452                 | 5              | 26.552       | 1.000         | 7.696       | 3.993        | 50.698             |
|                    |         |          |                  |                        |                |              |               | CADITOIE    |              | Totale complessivo |
| 2180 HERA          |         | ATO7     | CASTEL BOLOGNESE |                        |                |              |               | 2.567       | 2.567        |                    |

## PRONTO INTERVENTO SU SEGNALAZIONE

### INTERVENTI SU RETI FOGNARIE ANNO 2021 – TOTALE N. 5

| DATI SEGNALAZIONE - ODL - 2021 |                |      |          |                                    |                   |               |                  |                |           |  |   |
|--------------------------------|----------------|------|----------|------------------------------------|-------------------|---------------|------------------|----------------|-----------|--|---|
| Ordine                         | AMBITO ATERSIR | DivP | ClavResp | DESCRIZIONE CDL                    | DISTRETTO         | IMPIANTI/RETI | Località         | Via            | N. civico | Descrizione tipo segnalazione                    | Descrizione codice di chiusura                                  |
| 2210031501                     | ATO 7 Ravenna  | 2180 | WAD043   | F/D ROMAGNA-RETIENTROTERRA-RAVENNA | DISTRETTO RAVENNA | RETI FOGNARIE | CASTEL BOLOGNESE | VIA TASSINARI  |           | CROLLO/ROTTURA FOGNATURA                         | SOSTITUITO ALLACCIAMENTO INTERRATO                              |
| 2210081523                     | ATO 7 Ravenna  | 2180 | WAD043   | F/D ROMAGNA-RETIENTROTERRA-RAVENNA | DISTRETTO RAVENNA | RETI FOGNARIE | CASTEL BOLOGNESE | VIA EINAUDI    | 21        | IMPOSSIBILITA ALLO SCARICO IN FOGNATURA STRADALE | SOSTITUITO ALLACCIAMENTO INTERRATO                              |
| 2210116861                     | ATO 7 Ravenna  | 2180 | WAD043   | F/D ROMAGNA-RETIENTROTERRA-RAVENNA | DISTRETTO RAVENNA | RETI FOGNARIE | CASTEL BOLOGNESE | VIA CAMERINI   | 15        | VERIFICA CADITOIE / GRIGLIE                      | SPURGO TUBAZIONE/ALLACCIO/CADITOIA PER IRREGOLARE FUNZIONAMENTO |
| 2210134633                     | ATO 7 Ravenna  | 2180 | WAD043   | F/D ROMAGNA-RETIENTROTERRA-RAVENNA | DISTRETTO RAVENNA | RETI FOGNARIE | CASTEL BOLOGNESE | VIA GOTTARELLI | 45        | CROLLO/ROTTURA FOGNATURA                         | RIPARATO TUBAZIONE PVC VETRORESINA O BONNA                      |
| 2210135042                     | ATO 7 Ravenna  | 2180 | WAD043   | F/D ROMAGNA-RETIENTROTERRA-RAVENNA | DISTRETTO RAVENNA | RETI FOGNARIE | CASTEL BOLOGNESE | VIA CONTOLI    | 50        | IMPOSSIBILITA ALLO SCARICO IN FOGNATURA STRADALE | SPURGO TUBAZIONE/ALLACCIO/CADITOIA PER OCCLUSIONE/CROLLO        |

### INTERVENTI SU RETI FOGNARIE ANNO 2022 – TOTALE N. 11

| DATI SEGNALAZIONE - ODL - 2022 |   |                 |               |                  |                           |     |           |                          |                                    |  |  |
|--------------------------------|---|-----------------|---------------|------------------|---------------------------|-----|-----------|--------------------------|------------------------------------|--|--|
| Ordine                         | AMBITO ATERSIR                              | DESCRIZIONE CDL | AREA          | RETI/IMPIANTI    | Località                  | Via | N. civico | Segnalatore              | Descrizione tipo segnalazione      | Descrizione codice di chiusura                                 |  |
| 2220017930                     | ATO 7 Rav AREA RA-RETI FOGNATURA-ENTROTERRA | AREA RAVENNA    | RETI FOGNARIE | CASTEL BOLOGNESE | VIA EMILIA INTERNA        |     |           | AMMINISTRAZIONE COMUNALE | VERIFICA CADITOIE / GRIGLIE        | SPURGO TUBAZIONE/ALLACCIO/CADITOIA PER OCCLUSIONE/CROLLO       |  |
| 2220021159                     | ATO 7 Rav AREA RA-RETI FOGNATURA-ENTROTERRA | AREA RAVENNA    | RETI FOGNARIE | CASTEL BOLOGNESE | VIA EMILIA INTERNA        |     | 3         | AMMINISTRAZIONE COMUNALE | VERIFICA CADITOIE / GRIGLIE        | SPURGO TUBAZIONE/ALLACCIO/CADITOIA PER IRREGOLARE FUNZIONAMENT |  |
| 2220058253                     | ATO 7 Rav AREA RA-RETI FOGNATURA-ENTROTERRA | AREA RAVENNA    | RETI FOGNARIE | CASTEL BOLOGNESE | VIA MARZARI               |     | 148       | AMMINISTRAZIONE COMUNALE | VERIFICA CADITOIE / GRIGLIE        | SPURGO TUBAZIONE/ALLACCIO/CADITOIA PER IRREGOLARE FUNZIONAMENT |  |
| 2220062968                     | ATO 7 Rav AREA RA-RETI FOGNATURA-ENTROTERRA | AREA RAVENNA    | RETI FOGNARIE | CASTEL BOLOGNESE | VIA UMBERTO I             |     | 3         | AMMINISTRAZIONE COMUNALE | VERIFICA CADITOIE / GRIGLIE        | SPURGO TUBAZIONE/ALLACCIO/CADITOIA PER OCCLUSIONE/CROLLO       |  |
| 2220063160                     | ATO 7 Rav AREA RA-RETI FOGNATURA-ENTROTERRA | AREA RAVENNA    | RETI FOGNARIE | CASTEL BOLOGNESE | VIA EMILIA INTERNA        |     | 119       | DIPENDENTE HERA          | VERIFICA TUBAZIONE / ALLACCIAMENTO | SPURGO TUBAZIONE/ALLACCIO/CADITOIA PER IRREGOLARE FUNZIONAMENT |  |
| 2220090961                     | ATO 7 Rav AREA RA-RETI FOGNATURA-ENTROTERRA | AREA RAVENNA    | RETI FOGNARIE | CASTEL BOLOGNESE | VIALE CAIROLI             |     | 1         | AMMINISTRAZIONE COMUNALE | VERIFICA CADITOIE / GRIGLIE        | SPURGO TUBAZIONE/ALLACCIO/CADITOIA PER OCCLUSIONE/CROLLO       |  |
| 2220090962                     | ATO 7 Rav AREA RA-RETI FOGNATURA-ENTROTERRA | AREA RAVENNA    | RETI FOGNARIE | CASTEL BOLOGNESE | VIA AMONIO                |     | 29        | AMMINISTRAZIONE COMUNALE | VERIFICA CADITOIE / GRIGLIE        | SPURGO TUBAZIONE/ALLACCIO/CADITOIA PER IRREGOLARE FUNZIONAMENT |  |
| 2220116918                     | ATO 7 Rav AREA RA-RETI FOGNATURA-ENTROTERRA | AREA RAVENNA    | RETI FOGNARIE | CASTEL BOLOGNESE | VIA MARZARI               |     | 143       | AMMINISTRAZIONE COMUNALE | VERIFICA CADITOIE / GRIGLIE        | SPURGO TUBAZIONE/ALLACCIO/CADITOIA PER OCCLUSIONE/CROLLO       |  |
| 2220118668                     | ATO 7 Rav AREA RA-RETI FOGNATURA-ENTROTERRA | AREA RAVENNA    | RETI FOGNARIE | CASTEL BOLOGNESE | VIA UMBERTO I             |     |           | AMMINISTRAZIONE COMUNALE | VERIFICA CADITOIE / GRIGLIE        | SPURGO TUBAZIONE/ALLACCIO/CADITOIA PER OCCLUSIONE/CROLLO       |  |
| 2220130868                     | ATO 7 Rav AREA RA-RETI FOGNATURA-ENTROTERRA | AREA RAVENNA    | RETI FOGNARIE | CASTEL BOLOGNESE | VIA GIOVANNI PIANCASTELLI |     | 1         | PRIVATO                  | VERIFICA TUBAZIONE / ALLACCIAMENTO | SPURGO TUBAZIONE/ALLACCIO/CADITOIA PER OCCLUSIONE/CROLLO       |  |
| 2220150305                     | ATO 7 Rav AREA RA-RETI FOGNATURA-ENTROTERRA | AREA RAVENNA    | RETI FOGNARIE | CASTEL BOLOGNESE | VIA UMBERTO I             |     | 50        | AMMINISTRAZIONE COMUNALE | VERIFICA CADITOIE / GRIGLIE        | SPURGO TUBAZIONE/ALLACCIO/CADITOIA PER OCCLUSIONE/CROLLO       |  |

### INTERVENTI SU RETI FOGNARIE ANNO 2023 APRILE – TOTALE N. 2

| DATI SEGNALAZIONE - ODL - APRILE 2023 |                |                                   |              |               |                  |                         |           |                                    |  |
|---------------------------------------|----------------|-----------------------------------|--------------|---------------|------------------|-------------------------|-----------|------------------------------------|--|
| Ordine                                | AMBITO ATERSIR | DESCRIZIONE CDL                   | AREA         | RETI/IMPIANTI | Località         | Via                     | N. civico | Descrizione tipo segnalazione      | Descrizione codice di chiusura             |
| 2230020508                            | ATO 7 Ravenna  | AREA RA-RETI FOGNATURA-ENTROTERRA | AREA RAVENNA | RETI FOGNARIE | CASTEL BOLOGNESE | VIA PROVINCIALE LUGHESE | 2774      | ACQUE REFLUE IN CAMPAGNA / CORTILE | RIPARATO TUBAZIONE PVC VETRORESINA O BONNA |
| 2230022687                            | ATO 7 Ravenna  | AREA RA-RETI FOGNATURA-ENTROTERRA | AREA RAVENNA | RETI FOGNARIE | CASTEL BOLOGNESE | VIA GOTTARELLI          | 8         | VERIFICA TUBAZIONE / ALLACCIAMENTO | SOSTITUITO ALLACCIAMENTO INTERRATO         |



# Gestione del territorio Comunale - Zonizzazione

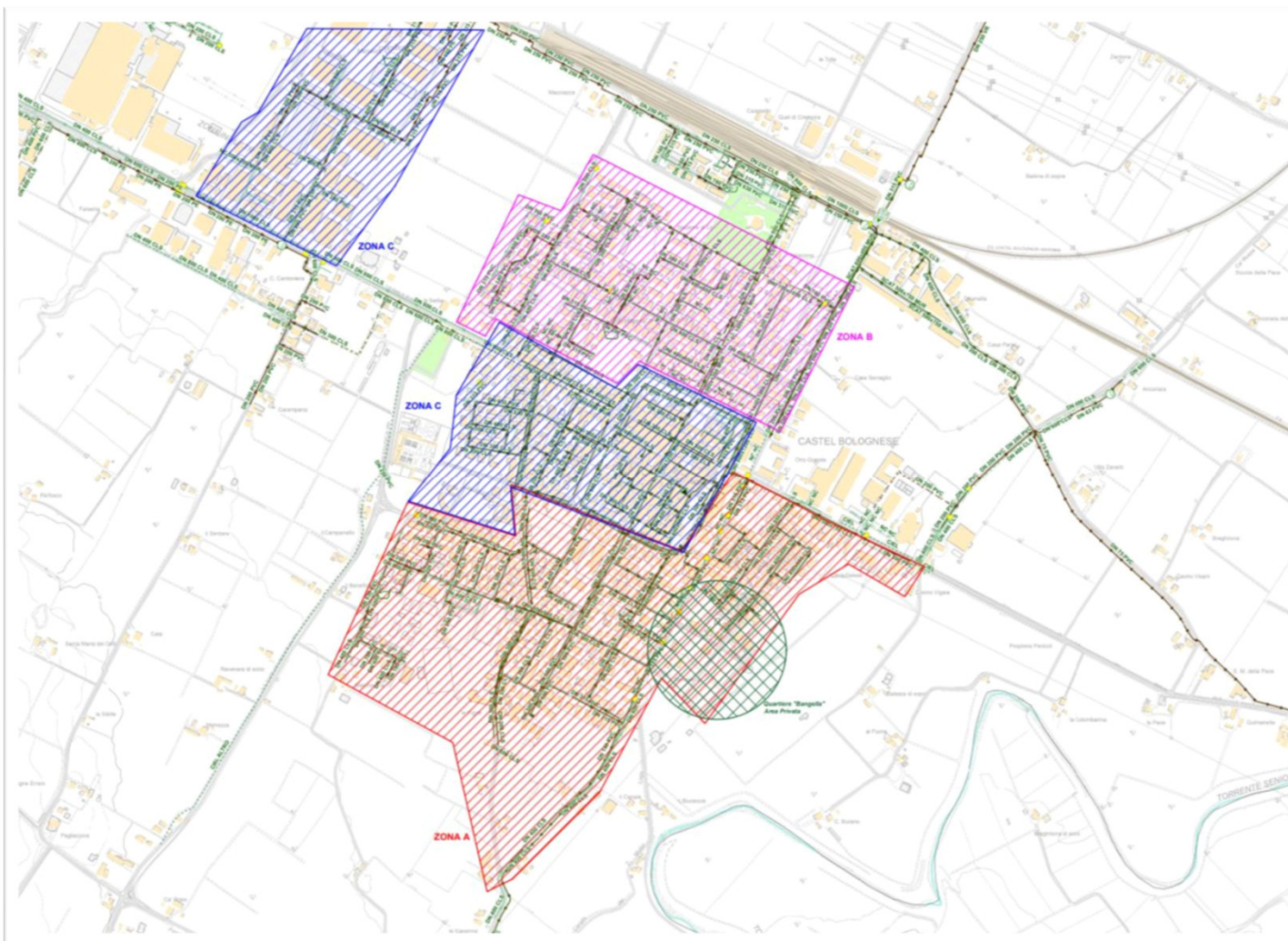



# Gestione del territorio Comunale – Zonizzazione

## Zona A

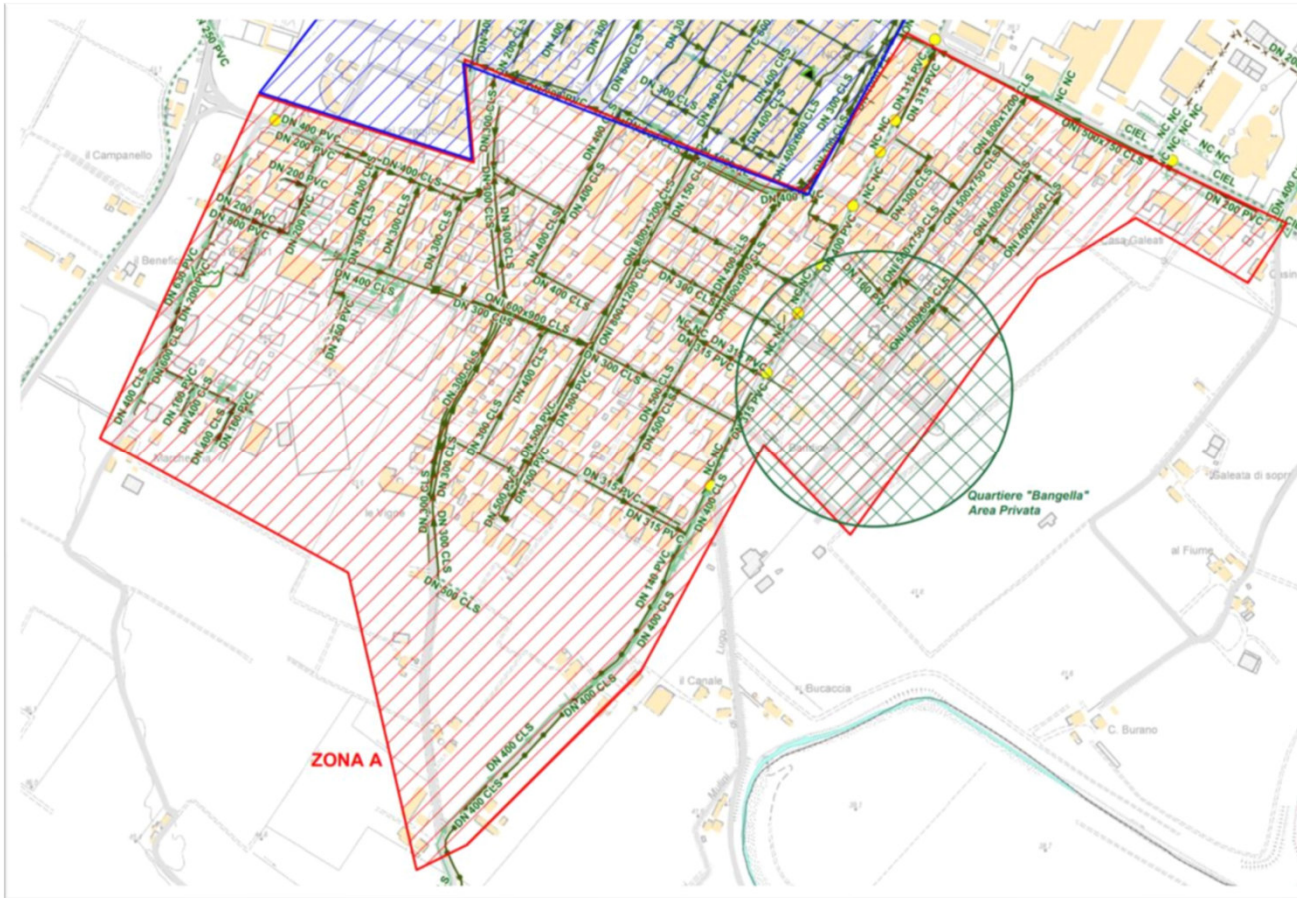

- VIA PERTINI SANDRO (STRADA PRIVATA)
- VIA BIANCANIGO (STRADA PRIVATA)
- VIA P. NENNI (STRADA PRIVATA)
- VIA BERLINGUER (STRADA PRIVATA)
- VIA DODICI APRILE (1)
- VIA GRAMSCI
- VIA DE GASPERI
- VIA GHINOTTA (17)
- VIA EMILIANI
- VIA MARZARI (20)
- VIA GRANDI
- VIA EMILIA INTERNA
- VIA GUGLIELMO MARCONI
- VIA ROMA (15)
- VIA SANGIORGI
- VIA BAGNARESÌ
- VIA GIOVANNI XXIII
- VIA MONSIGNORE LIVERANI
- VIA MASSARENTI
- VIA DI VITTORIO
- VIA BALDINI
- VIA EMILIA LEVANTE (12)
- Sono incluse anche le traverse e le vie secondarie laddove non specificate in elenco



# Gestione del territorio Comunale – Zonizzazione

## Zona B

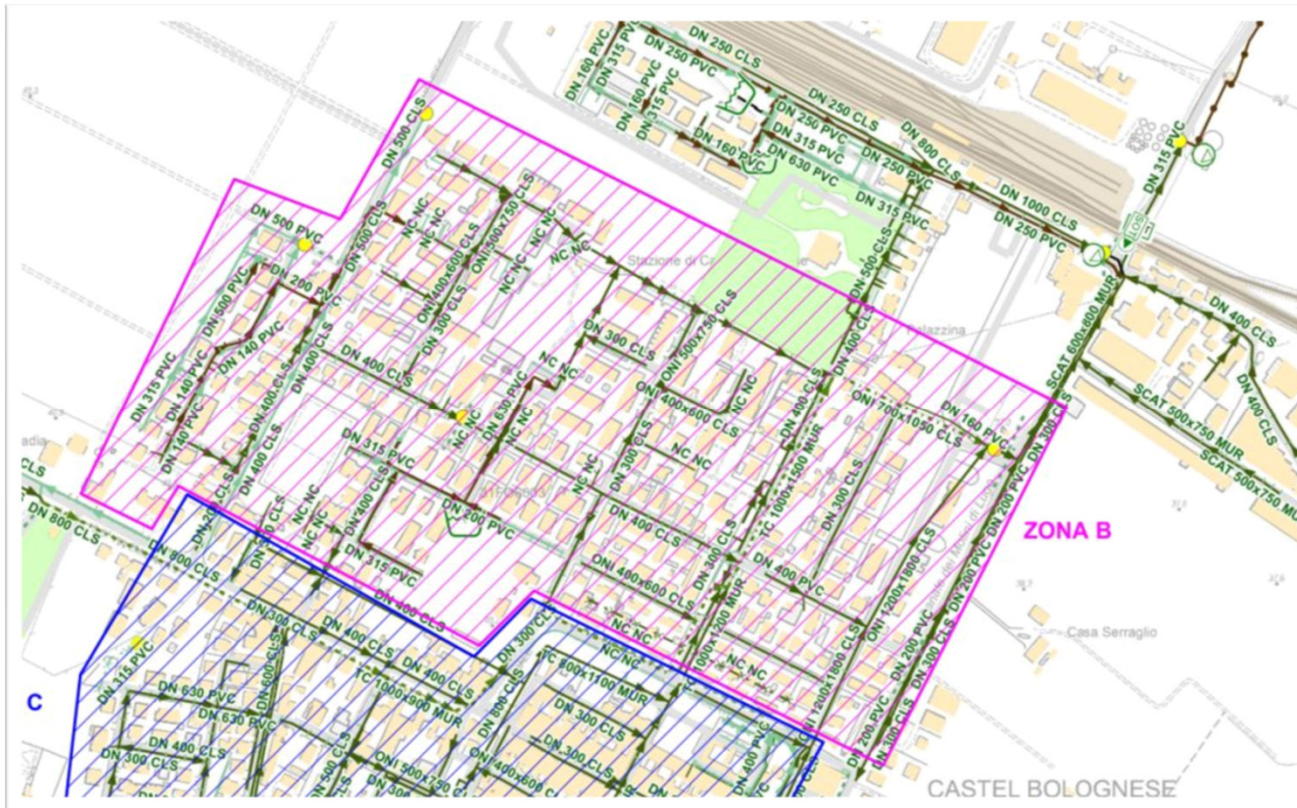

- VIA CASANOLA
- VIA COSTA
- VIA GUIDI
- VIA CAIROLI
- VIA VENTICINQUE APRILE
- VIA TRIESTE
- VIA BOLOGNA
- VIA RAVENNA
- VIA CANALE
- VIA UMBERTO I
- VIA RONDANINI
- VIA GIOVANNI PIANCASTELLI
- VIA MAZZINI
- VIA PARINI
- VIA SERRAGLIO
- Sono incluse anche le traverse e le vie secondarie laddove non specificate in elenco





# Gestione del territorio Comunale – Zonizzazione

## Zona C

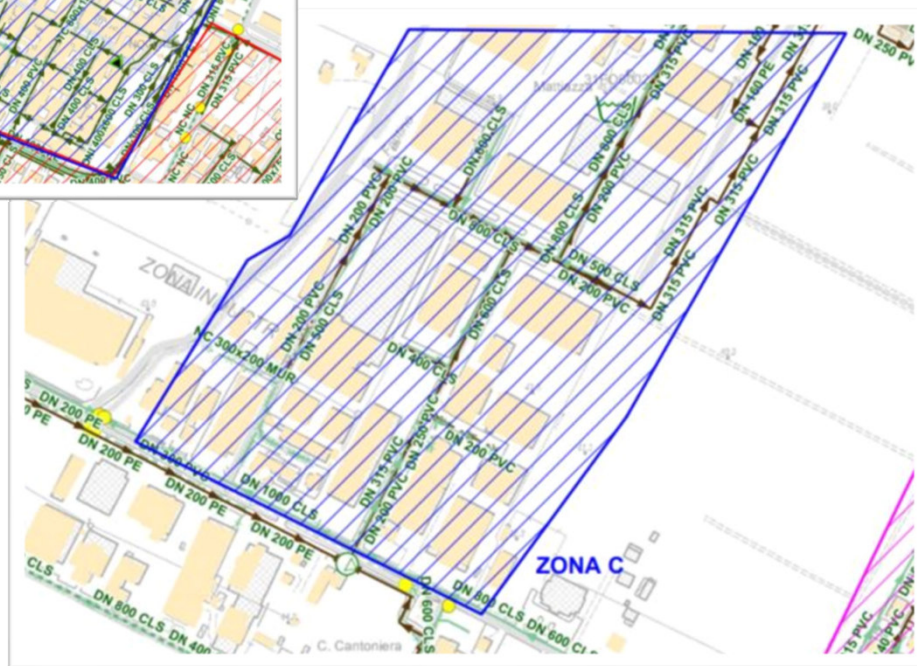

- VIA GOTTARELLI
- VIA BIANCINI
- VIA BRAGALDI
- VIALE REPUBBLICA
- VIA EINAUDI L.
- FRANCESCO ROSSI
- VIA AMONIO
- VIA GINNASI
- VIA MORINI
- VIA BORGHESI
- VIA GARAVINI
- VIA DEI MILLE
- VIA NINO BIXIO
- VIA ENRICO DE NICOLA
- VIA MAMELI G.
- VIA DOTTOR BARGERIO
- PIAZZALE BORGHI
- PIAZZA FANTI
- VIA ANTOLINI
- VIA TASSINARI
- VIA CARDUCCI (5)
- VIA PASCOLI
- VIA CONTOLI
- VIA ARTIGIANATO
- VIA INDUSTRIA
- Sono incluse anche le traverse e le vie secondarie laddove non specificate in elenco



# Gestione del territorio Comunale – Aree private

## Aree non prese in carico dall'Amministrazione



CASTELBOLOGNESE - Via dell'Artigianato

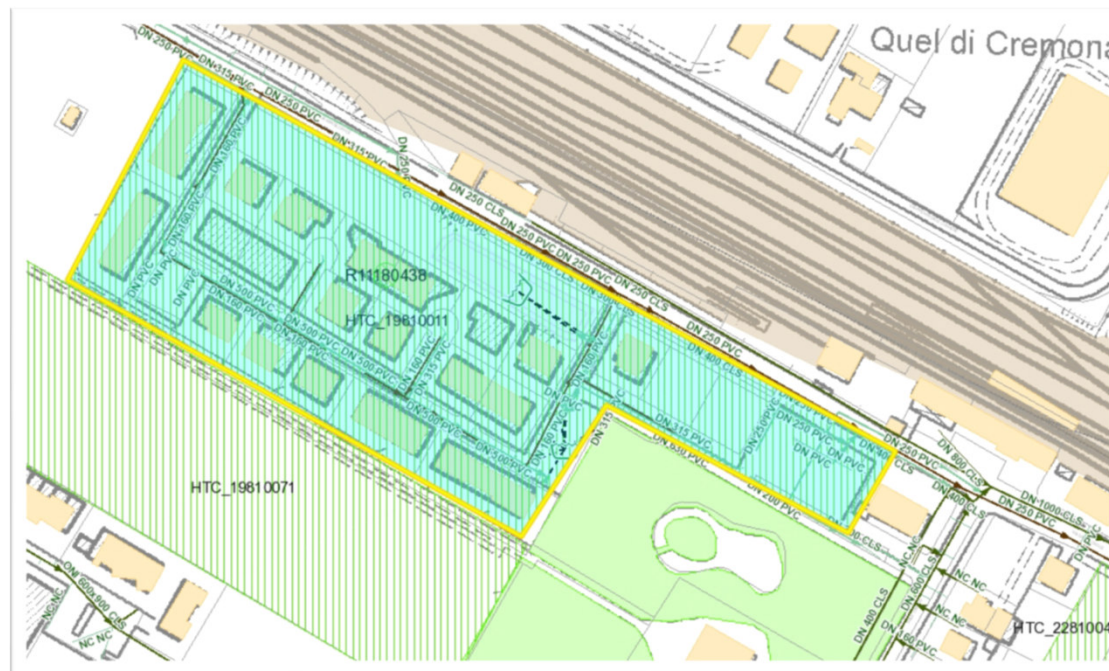

CASTELBOLOGNESE - Via Santacroce

In coordinamento con l'Amministrazione comunale di Castel Bolognese si procederà con la verifica dei sotto servizi di competenza HERA S.p.A, per poi procedere con l'eventuale messa a norma e definitiva presa in carico delle lottizzazioni ancora «private».





# Gestione del territorio Comunale – Aree private

## Aree non prese in carico dall'Amministrazione

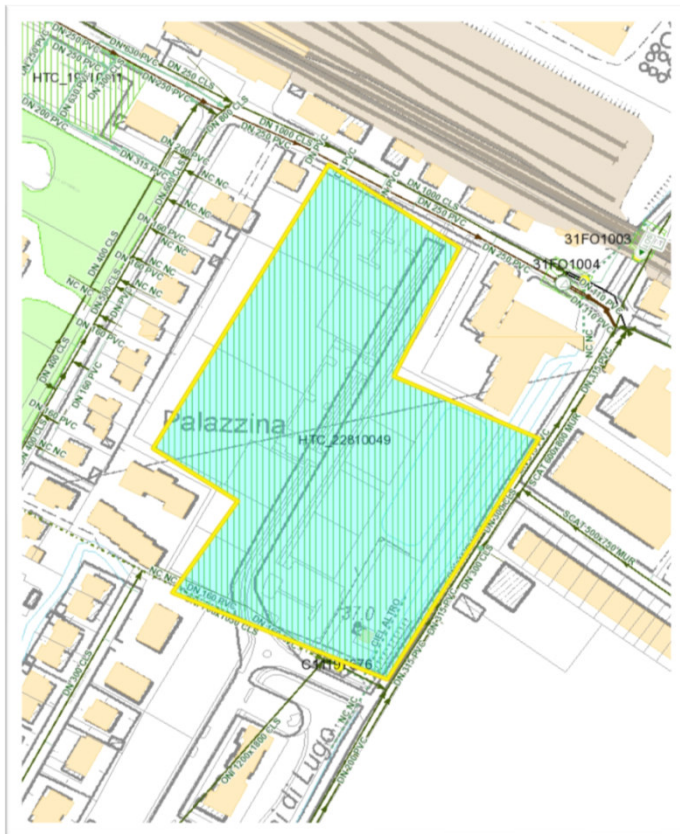

CASTELBOLOGNESE - Via Repubblica

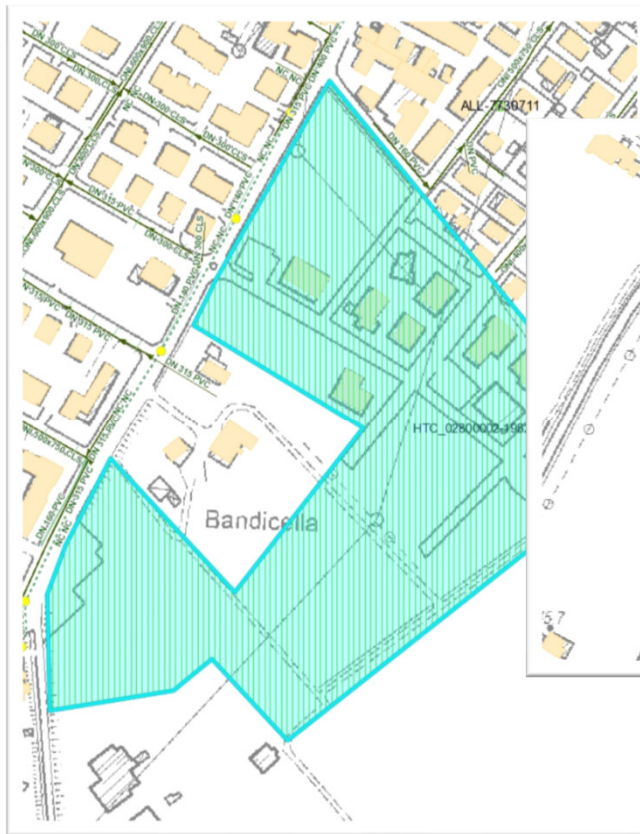

CASTELBOLOGNESE - Via Berlinguer – Mameli – Nenni - Pertini



CASTELBOLOGNESE - Via della Resistenza





# Gestione delle attività di manutenzione straordinaria

## Risorse utilizzate:

- Autospurgo combinato ad alte prestazioni 1 - Autospurgo dedicato alla pulizia reti;
- Autospurgo combinato ad alte prestazioni 2 - Autospurgo dedicato alla pulizia reti;
- Autospurgo combinato ad alte prestazioni 3 - Autospurgo dedicato alla pulizia reti;
- Autospurgo combinato ad alte prestazioni 4 - Autospurgo dedicato alla pulizia reti;
- Autospurgo combinato ad alte prestazioni 5 - Autospurgo dedicato alla pulizia caditoie;
- N°2 operatori per ogni mezzo per un totale di n°10 operatori;
- N°1 tecnico dell'Impresa appaltatrice a supporto;
- Personale Hera dedicato all'attività di conduzione degli interventi.

## Cronoprogramma delle attività Dal 06/07/2023 al 01/08/2023

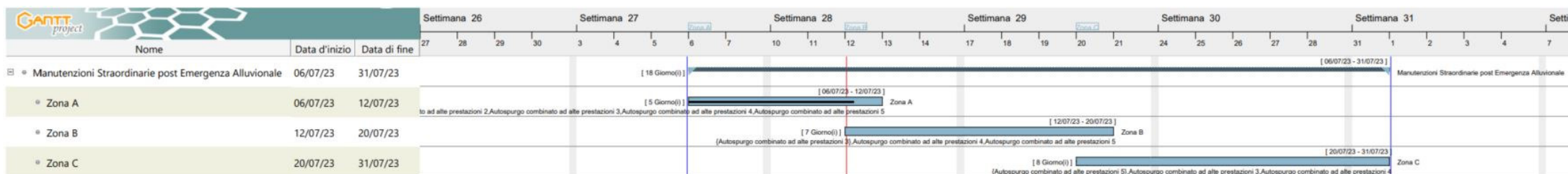

## SEGNALAZIONI ANOMALIE

Al fine di avere un intervento immediato è opportuno segnalare eventuali anomalie e/o segnalazioni di rotture al numero verde di Hera S.p.A  
**800 713 900**







***Grazie per l'attenzione***

